

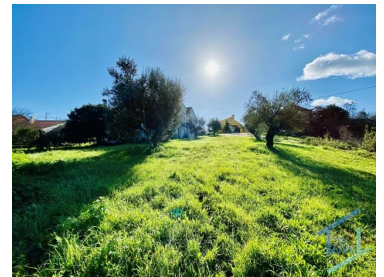

Sabacheira - Terrain



N/A
CLASSE
ENERGÉTICA

720

Superficie du terrain
(m²)

19 000 €
(EUR €)

Terrain pour la construction de villa à 10 minutes de Tomar

Terrain pour la construction de villa à 10 minutes de Tomar

Ce charmant chantier est situé dans un village pittoresque calme et tranquille, offrant la combinaison parfaite de tranquillité et d'équipements modernes. D'une superficie totale de [insérer la taille de la parcelle], cette parcelle spacieuse est une invitation à la réalisation de vos rêves d'avoir une villa sur mesure dans un environnement serein.



Agência Tomar

+351 249 157 630 ¹ · +351 249 157 630 ¹

geral@tolive.pt

T +351 249 157 630 ¹ · T +351 916 356 181 ² · E geral@tolive.pt

Av. Combatentes da Grande Guerra, 13A
AMI 24759

¹ (Appel vers le réseau fixe national) | ² (Appel réseau mobile national)



VCP182

Référence

Scannez le code QR pour voir la propriété



Le terrain est richement orné d'une variété d'oliviers et de figuiers, offrant un environnement naturel charmant et un lien avec la nature. Les arbres matures offrent une ombre douce et la possibilité de créer des espaces extérieurs confortables et paysagers, idéaux pour des moments de détente et de convivialité en plein air.

Le point culminant de ce site est l'inclusion d'un projet de construction méticuleusement planifié, couvrant une surface de construction généreuse de 152 mètres carrés, qui permettra la création d'une villa spacieuse et fonctionnelle. Avec une surface de plancher brute totale de 174 mètres carrés, une architecture intelligente et un design contemporain garantissent que chaque centimètre est utilisé de manière efficace et agréable.

L'emplacement privilégié de ce terrain offre une grande exposition au soleil, maximisant l'entrée de la lumière naturelle et offrant un environnement lumineux et accueillant pour toute la maison. La vue imprenable sur la campagne environnante ajoute une touche de tranquillité et de sérénité, procurant un sentiment de paix inégalé.

En outre, le village offre un certain nombre de commodités essentielles, y compris des services locaux et des transports publics abordables, rendant la vie quotidienne pratique et agréable. Que ce soit pour vivre en permanence ou comme maison de vacances, cette parcelle offre la possibilité de créer la maison de vos rêves dans un cadre idyllique.

Ne manquez pas l'occasion d'explorer ce terrain unique et le projet de logement existant qui peut devenir l'expression physique de vos désirs et aspirations. Planifiez une visite pour découvrir la combinaison parfaite de nature, d'architecture et de commodités qui vous attend dans cet endroit charmant.

Caractéristiques de la propriété

- Espaços Verdes
- Proximité: Montagne, Ville, Champ Ouvrir, Pharmacie, Transports publics, Écoles
- Ampla Oferta de Serviços
- Situation calme
- Certification énergétique: Pas applicable
- Terreno
- Praia Fluviais
- Vue: Vue sur la campagne, Vue sur la montagne
- L'eau du robinet



Agência Tomar

+351 249 157 630 ¹ · +351 249 157 630 ¹

geral@tolive.pt

T +351 249 157 630 ¹ · T +351 916 356 181 ² · E geral@tolive.pt

Av. Combatentes da Grande Guerra, 13A

AMI 24759

¹ (Appel vers le réseau fixe national) | ² (Appel réseau mobile national)